

FICHE TECHNIQUE

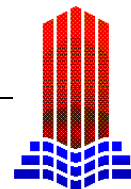

SALLE DES FETES

Route de Doms – 87120 EYMOUTIERS

Tel : 05 55 69 10 21 (secrétariat mairie)

NOMBRE DE PLACES ASSISES : **300**
NOMBRE DE LOGES : **2**
POSSIBILITE DE FAIRE LE NOIR COMPLET : **OUI**

SCENE

OUVERTURE : **11 m 35**
PROFONDEUR : **6 m**
HAUTEUR : **3 m**

PENDRILLONS (nombre) : **6**
RIDEAUX AVANT-SCENE : **OUI**
RIDEAUX FOND DE SCENE : **OUI**
NATURE DU PLATEAU : **praticables assemblés**

PUISSANCE ELECTRIQUE DISPONIBLE : **125 A**

SON

CONSOLE	Modèle : YAMAHA EMx 2000	Nombre d'entrées : 8
HAUT-PARLEUR DE FACADE	Modèle : YAMAHA 51151 V	Puissance : 500 W – 1000 W
RETOURS	Modèle : YAMAHA SM 121V	Puissance : 300 W – 600 W
AMPLIFICATEUR RETOUR	Modèle : YAMAHA P 3200	Puissance :
MICROS	Modèle : SHURE SM 58-ICE	Nombre : 1
	Modèle : HF RONDSON WR-108 DR	Nombre : 1
PIEDS MICROS AVEC PERCHES		Nombre : 2

EQUALISEUR : **OUI**
CD : **OUI**
K7 : **OUI**

LUMIERE

JEU D'ORGUE : **OUI** - Modèle : **ARTISTIC LICENCE / PRESET 12**
BLOC DE PUISSANCE : Modèle : **RVE**
Nombre de circuits : **2 x 12**

PROJECTEURS

	Nombre	Marque	Modèle	Puissance
PC	9	DTS	THEATRE SPOT 650 / 1000	1000 W
PAR	9	DTS	PAR 64 CLASSIC ECO	1000 W

PERCHE DE FACE : **OUI**
PERCHE DE CONTRE : **OUI**
PIED DE PROJECTEUR : **NON**

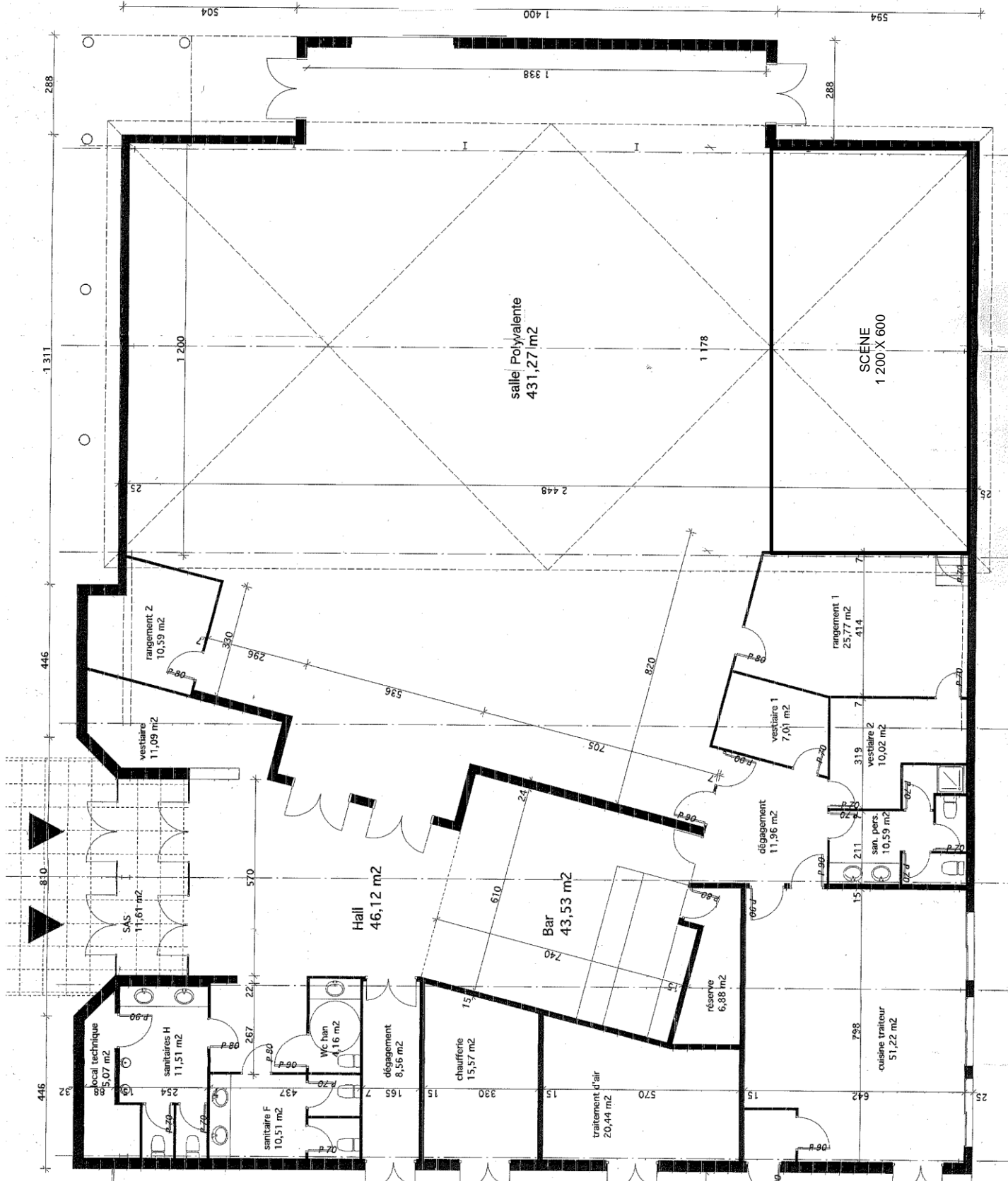

vestiaire 1	7,01 m2
vestiaire 2	10,02 m2
Hall	46,12 m2
Bar	43,53 m2
SAS	11,61 m2
vestiaire	11,09 m2
dégagement	20,52 m2
salle Polyvalen.	431,27 m2
chaufferie	13,57 m2
traitement d'air	20,44 m2
cuisine	51,22 m2
local technique	5,07 m2
rangement 1	25,77 m2
rangement 2	10,59 m2
réserve	6,88 m2
san. pers.	10,59 m2
sanitaire F	10,51 m2
sanitaires H	11,51 m2
Wc han	4,16 m2
total	753,48 m2