

Commune de St Martial de Mirambeau		
Rénovation de la salle polyvalente		
 <small>1, rue de l'Alouette - 17800 PONS - ☎ 05 46 91 96 68 - Fax 05 46 96 16 62</small>	Coupe AA PRO	DCE Dessiné le 28/04/2014 Modifié le
	Echelle : 1/75	
	13048	

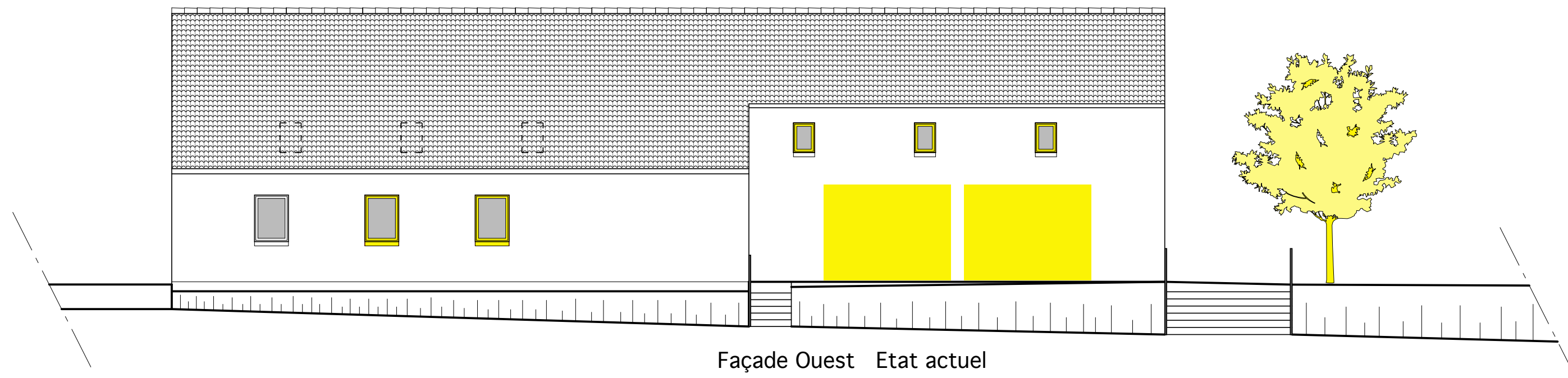

Façade Ouest Etat actuel

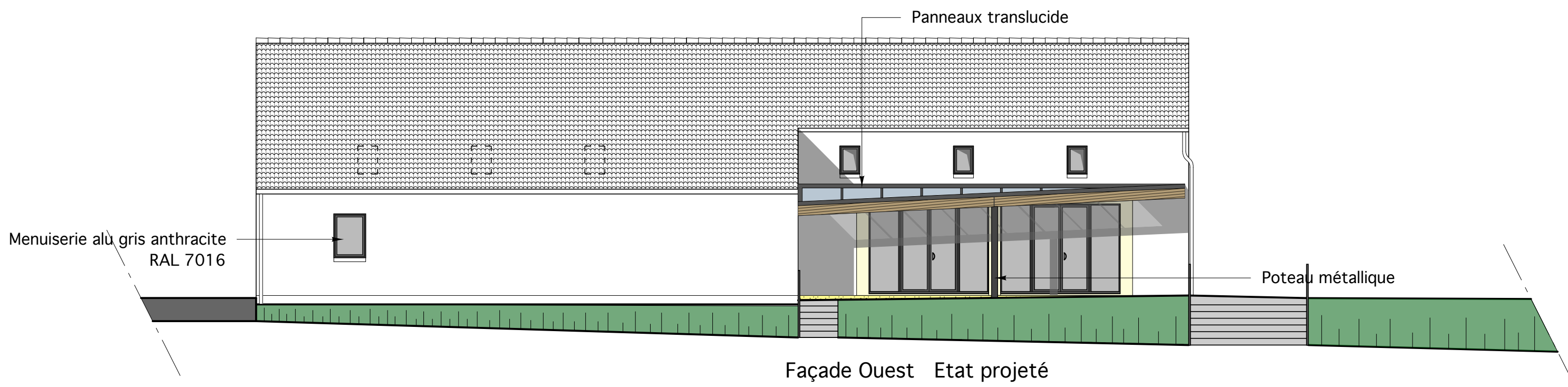

Façade Ouest Etat projeté

Commune de St Martial de Mirambeau		
Rénovation de la salle polyvalente		
 <small>1, rue de l'Alouette - 17800 PONS ☎ 05 46 91 96 88 Fax 05 46 96 16 62</small>	Façades OUEST	DCE Dessiné le 29/04/2014 Modifié le
	Echelle : 1/100	
	13048	

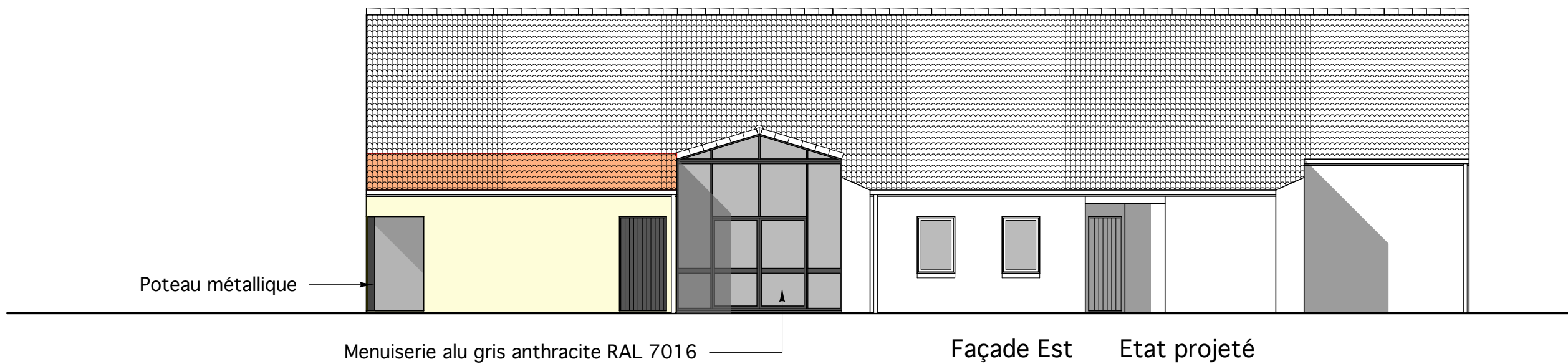
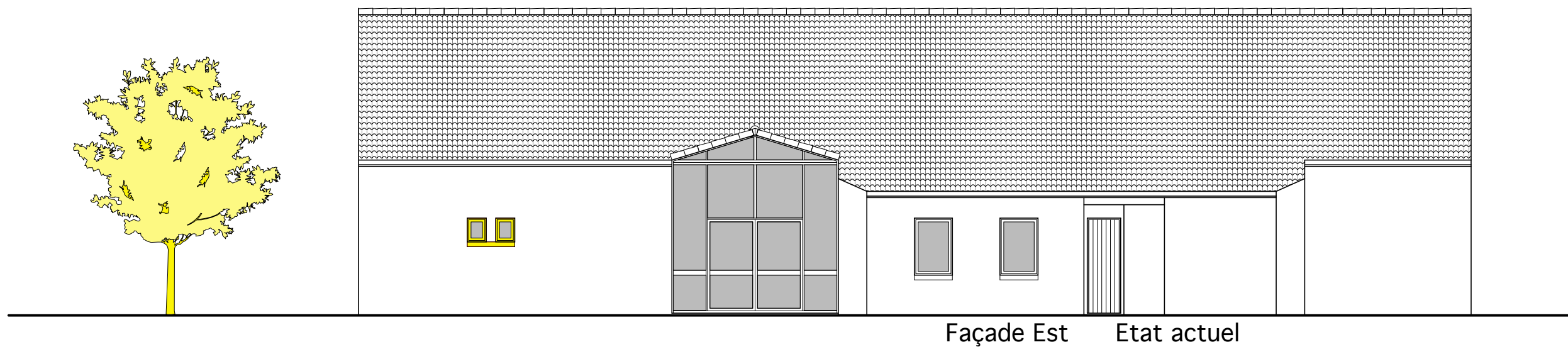

Commune de St Martial de Mirambeau Rénovation de la salle polyvalente		
 <small>1, rue de l'Alouette - 17800 PONS ☎ 05 46 91 96 68 Fax 05 46 96 16 62</small>	Façades EST	DCE Dessiné le 28/04/2014
	Echelle : 1/100	Modifié le
	13048	

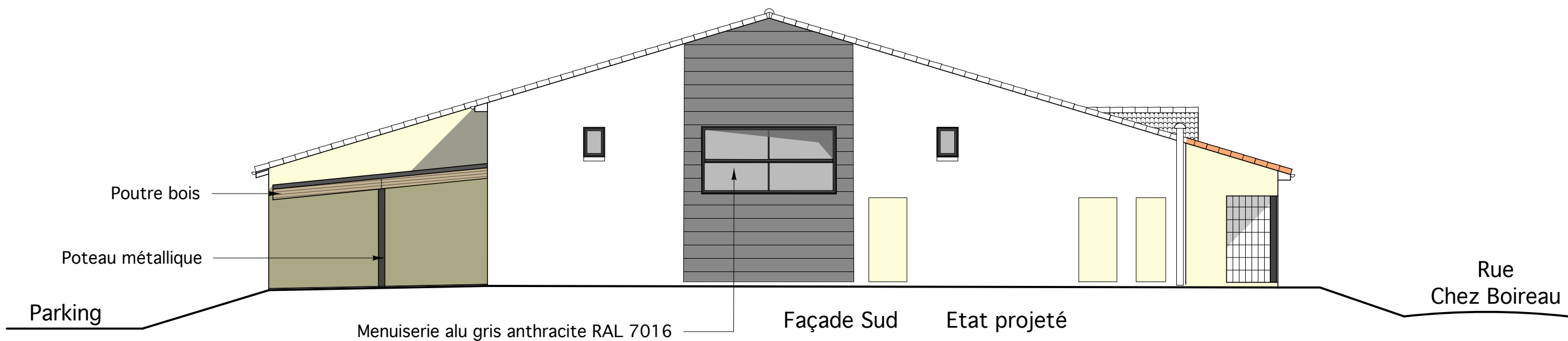
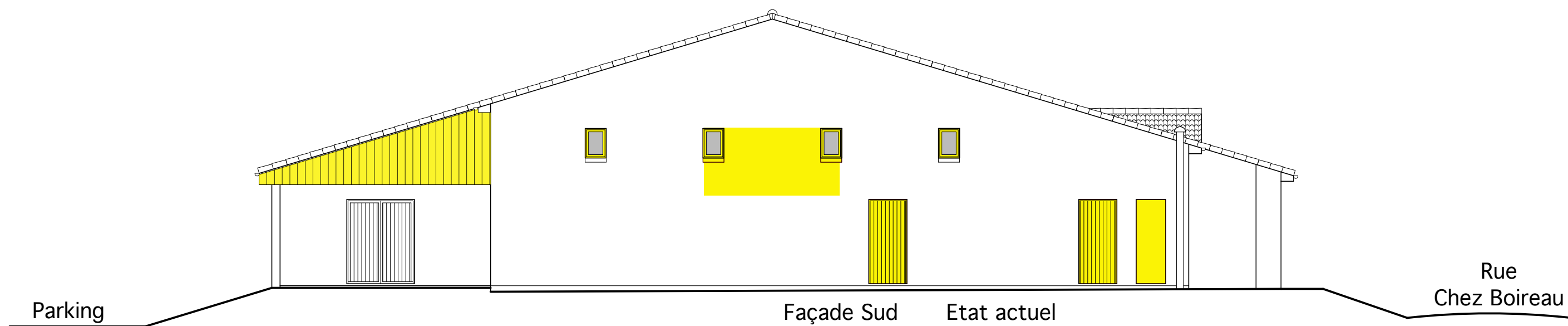

Commune de St Martial de Mirambeau		
Rénovation de la salle polyvalente		
	Façades SUD	DCE Dessiné le 24/04/2014 Modifié le
	Echelle : 1/100	
	13048	
1, rue de l'Alouette - 17800 PONS - ☎ 05 46 91 96 08 - 📠 05 46 96 16 02		

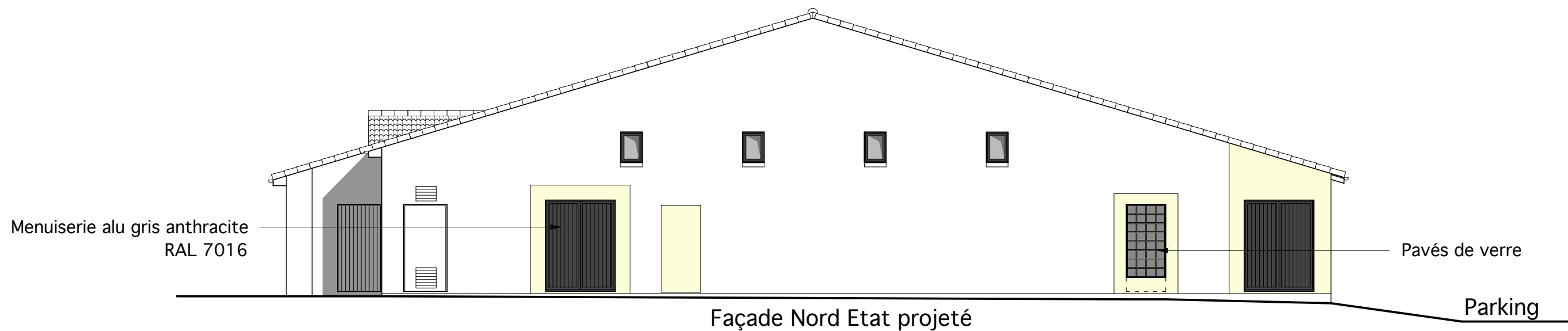
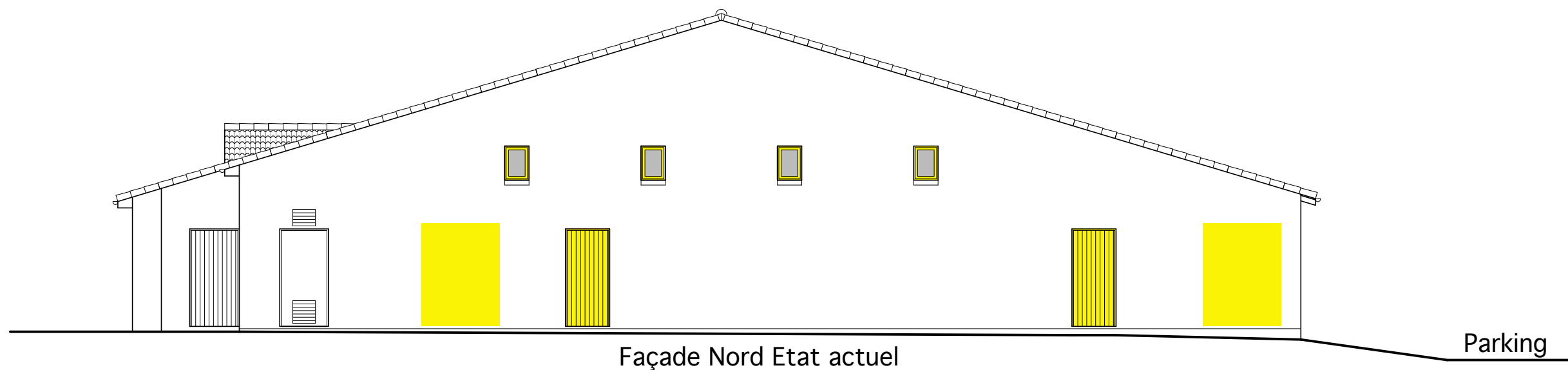

Commune de St Martial de Mirambeau		
Rénovation de la salle polyvalente		
	Façades NORD	DCE Dessiné le 29/04/2014 Modifié le
	Echelle : 1/100	
	13048	