

OLYMPIA – ARCACHON (939 places)

SALLE :

PAR TERRE =710 PLACES
BALCON =185 PLACES
GALERIES = 44 PLACES



Entrée du public : : 21 avenue du Gde De Gaulle 33120 ARCACHON

Entrée des artistes
Et technique : : 6 rue Molière 33120 ARCACHON

Contacts

<u>Direction</u>	Benoit Dissaux	tel : 05 56 22 01 16 benoit.dissaux@arcachon.com
<u>Direction Technique</u>	Loran Chapotot	tel : 05 56 22 01 10 / 06 30 900 256 loran.chapotot@arcachon.com
<u>Assistant de direction</u>	Peter Carpentier	tel : 05 56 22 01 17 Administration.olympia@arcachon.com
<u>Chargée de l'administration</u>	Marie Catherine Douart	tel : 05 56 22 01 14 mc.douart@arcachon.com
<u>Régisseur Lumière</u>	Benoit Bouchonnet	tel : 05 56 22 01 10 technique.olympia@arcachon.com
<u>Médiateur culturel</u>	Kamel Mimoun	tel : 05 56 22 01 13 rp.olympia@arcachon-culture.fr
<u>Chargée du développement</u>	Francine Hassoun	tel : 05 56 22 01 18 theatre.olympia@arcachon.com

1- ACCES AU PLATEAU

Accès : de plain- pied
Quai de déchargement : hauteur maxi : 4m80 largeur maxi : 4m

2- CARACTERISRIQUES DU PLATEAU (voir plan n°1)

Cadre de scène

Ouverture : 15m
Hauteur : 10m

Scène

Sol : plancher noir
Mur a mur : 20m
Profondeur : 14 m
Hauteur scène : 1m
Hauteur sous perche : 12m
Hauteur passerelles : 9m
Nombre de perches : 24
Type : Contrebalancées
Charge maxi /perches : 300KG
Ponts 16 m motorisés : 3

Fosse d'orchestre

Dimensions : 13MX3M profondeur 1M50

3- EQUIPEMENTS PLATEAU

Rideau

Avant scène : Rouge / motorisé (vitesse réglable)/ouverture à la Greque

Lointain : *2demi-fond (8mx8m) sur patience manuelle*

Pendillons : *5 jeux dim 9mx3m 6*

Frises : *frises 16mX2m*
2frises 16mX4m

Ecran/cyclo : *retro blanc 14mX8m*

Tapis de danse : *NOIR/BLANC/GRIS*

Praticables : 16 2 M X 1M (hauteur 20/40/60/80)

4-

LOGES 6 loges pouvant accueillir un total de 56 personnes

Niveau 2 LOGE 1 :15 PERSONNES
LOGE 2 :15 PERSONNES
LOGE 3 :03 PERSONNES Ligne tel

Niveau 3 LOGE 4 : HABILLAGE / machine a laver et sèche linge
LOGE 5 :10 PERSONNES
LOGE 6 :03 PERSONNES ligne tel

Toutes les loges sont équipées de douches / 2 WC commun par étage

5- STUDIO

Possibilité de travailler dans le foyer du théâtre – plancher bois / surface 150m2

6- SON

Console : YAMAHA DM 2000

Contrôleur de diffusion BSS FDS-366

Diffusion : MEYER SOUND (voir plan)

MEYER SOUND CQ2	X2(en fixe haut par terre)
MEYER SOUND 650P	X2
MEYER SOUND UPA P	X4(en fixe-2 bas par terre/2 rappel balcon)
MEYER SOUND UPMP	X4
APG DS1R	X6 retours de scène
AMPLI CROWN MA 1200(DS1)	X3

Prise de son

Pied micro KM 210/9	X8
MICRO SHURE SM58	X5
MICRO SHURE SM57	X2
MICRO SHURE SM 81	X2
MICRO SHURE BETA 91	X2
MICRO NEUMANN KM184	X4
MICRO HF MAIN EW 100G3	X2

Appareil

CD AUTO PAUSE AUTO CUE	X2
------------------------	----

Interphonie

ASL /FIL (compatible clear-com)	X 5 POSTES
ALTAIR/HF	X 4 POSTES

7- LUMIERES

Console

: AVAB PRONTO DMX 512

GRADATEURS	MARQUE	MODELE	PUISSANCE	QTÉ
fixe	JULIAT	TIVOLI	3KW	120
fixe	JULIAT	TIVOLI	5KW	12
Mobile	JULIAT	DIGITOUR VI	6X3KW	7
PROJECTEURS	MARQUE	MODELE	FOCALE / ZOOM	QTÉ
PC 1 KW	ADB			10
PC 1KW	JULIAT	306 HPC	10 / 55°	10
PC 1KW	JULIAT	LUTIN	10 / 55°	10
PC 2KW	JULIAT	329 HPC	16 / 72°	20
FRESNEL 5 KW	ADB		8/54°	4
PAR 64	THOMAS		10x60/20x61/30x62	60
DECOUPE 1 KW	JULIAT	613 SX	28/54°	12
DECOUPE 1 KW	JULIAT	614 SX	16/35°	26
DECOUPE 2 KW	JULIAT	713 SX	29/50°	8
DECOUPE 2 KW	JULIAT	714 SX	15/40°	15
CYCLIODE	ADB	ACP 1001	ASSYMETRIQUE	36
ACL 250W 2X4				2
POURSUITE 1200 HMI	JULIAT	KORRIGAN		1
ACCESSOIRES				QTÉ
VOLETS 4 FACES	JULIAT	PC 2KW		16
		IRIS		10
PIEDS PROJOS		1M50		10

MACHINE A BROUILLARD DMX

8- ACCUEIL TOURNEE

ALIMENTATION LUMIERE = 400 A LOINTAIN JARDIN
ALIMENTATION SON = 125 A LOINTAIN COUR

PAS DE SALLE DE CATERING

9- PLANS

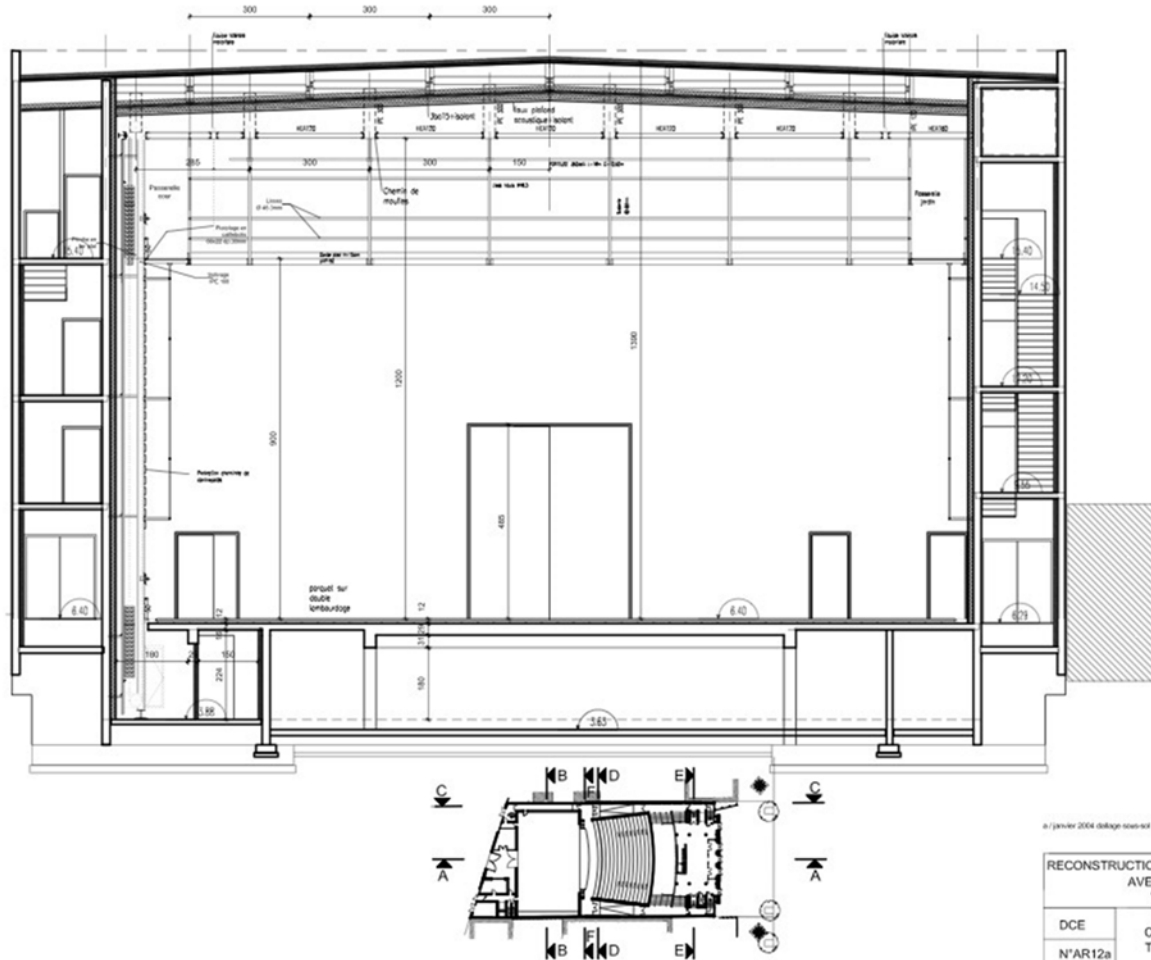

a/ janvier 2004 collage sovevit

RECONSTRUCTION DE LA SALLE DE SPECTACLE L'OLYMPIA AVENUE DU GENERAL DE GAULLE VILLE D'ARCACHON 33 310		
DCE	COUPE BB	JUILLET 2003
N°AR12a	TRANSVERSALE SUR SCENE	ECH 1/50

LE BUREAU D'ARCHITECTURE "ARCHITECTURE" 10 Rue des Capucines 63000 Clermont Ferrand - Tél. 04 71 22 11 11
 LE BUREAU D'ARCHITECTURE "ARCHITECTURE" 10 Rue des Capucines 63000 Clermont Ferrand - Tél. 04 71 22 11 11
 LE BUREAU D'ARCHITECTURE "ARCHITECTURE" 10 Rue des Capucines 63000 Clermont Ferrand - Tél. 04 71 22 11 11
 LE BUREAU D'ARCHITECTURE "ARCHITECTURE" 10 Rue des Capucines 63000 Clermont Ferrand - Tél. 04 71 22 11 11
 LE BUREAU D'ARCHITECTURE "ARCHITECTURE" 10 Rue des Capucines 63000 Clermont Ferrand - Tél. 04 71 22 11 11

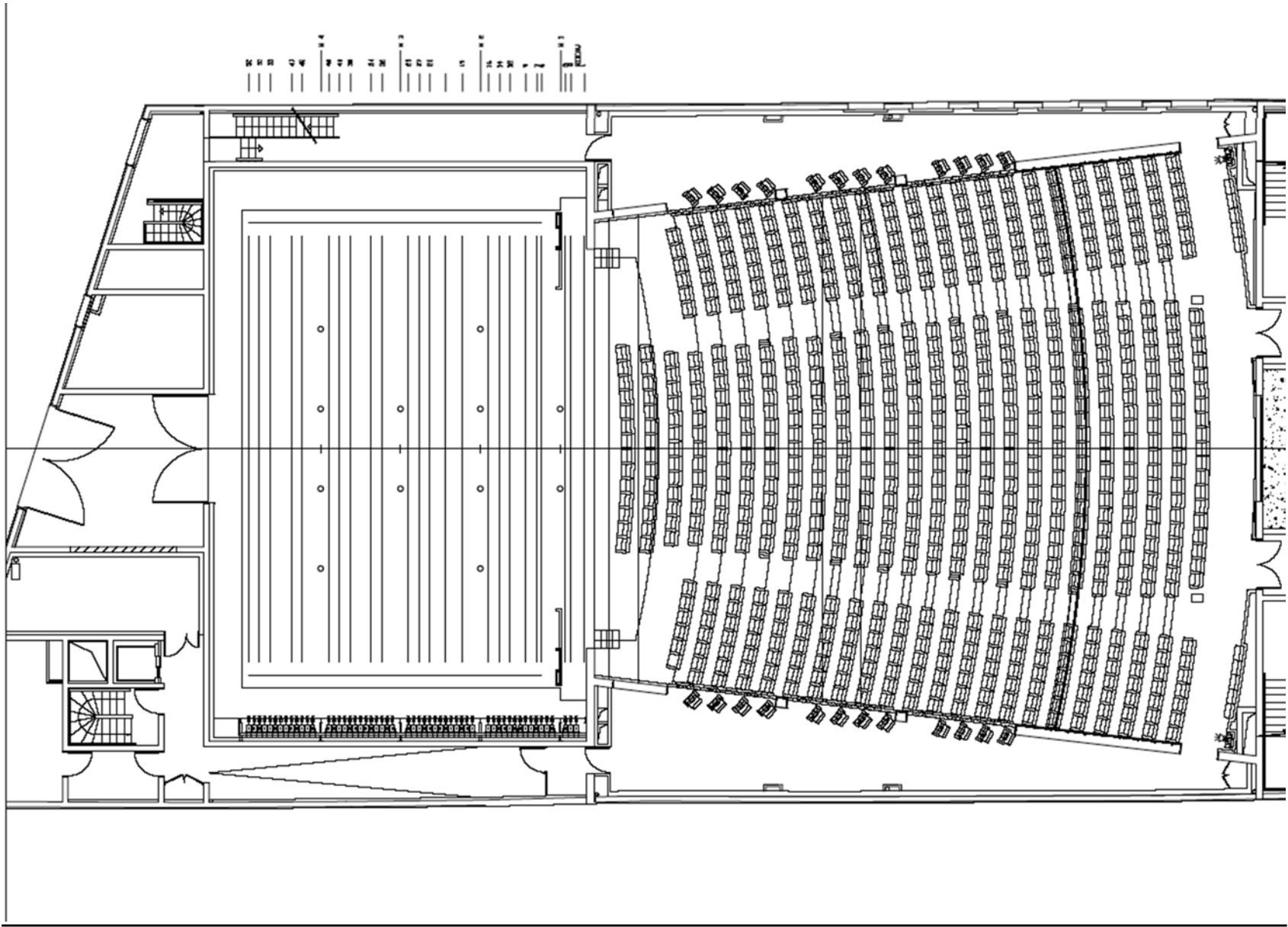

OLYMPIA

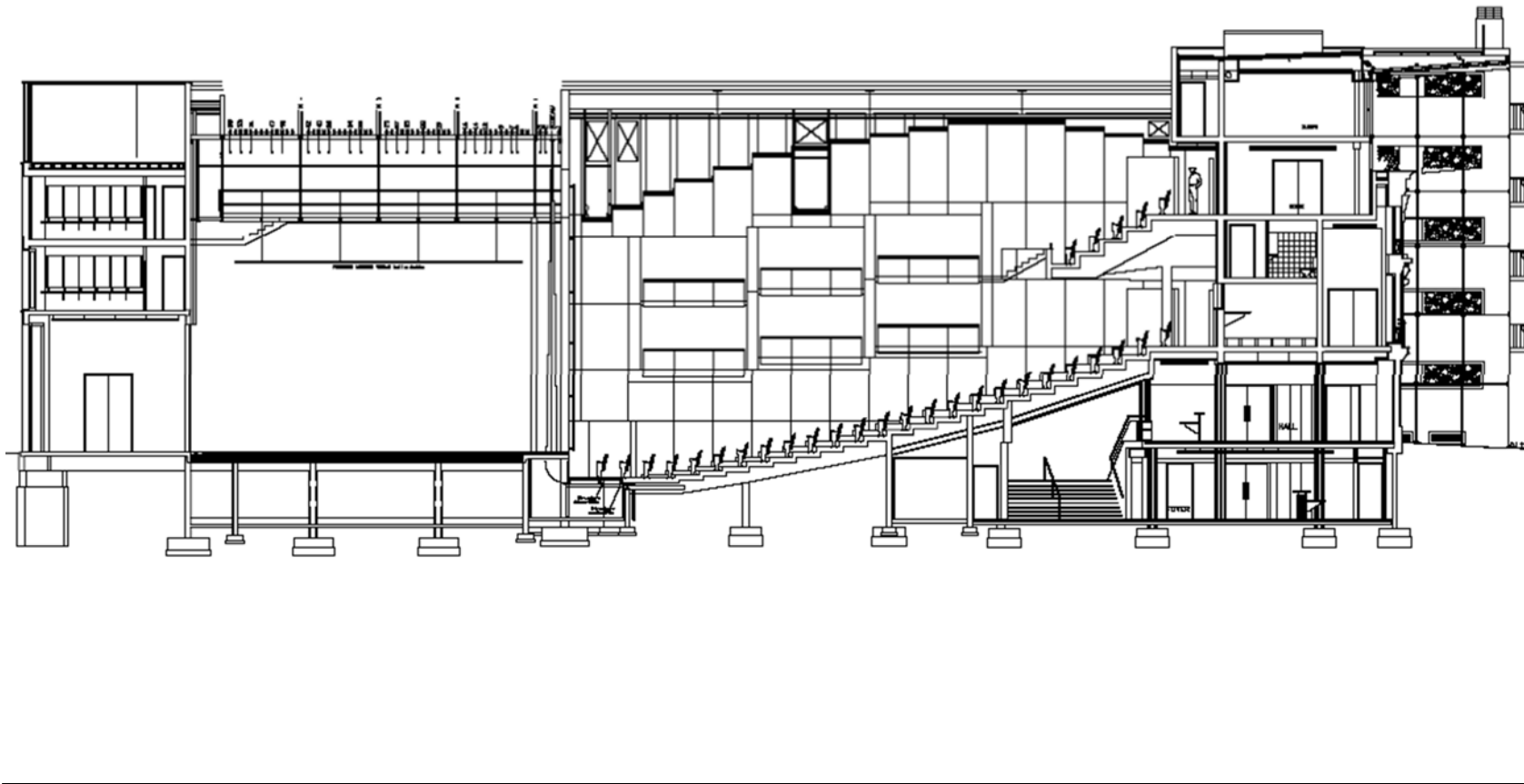

THÉÂTRE OLYMPIA ARCACHON - IMPLANTATION SON

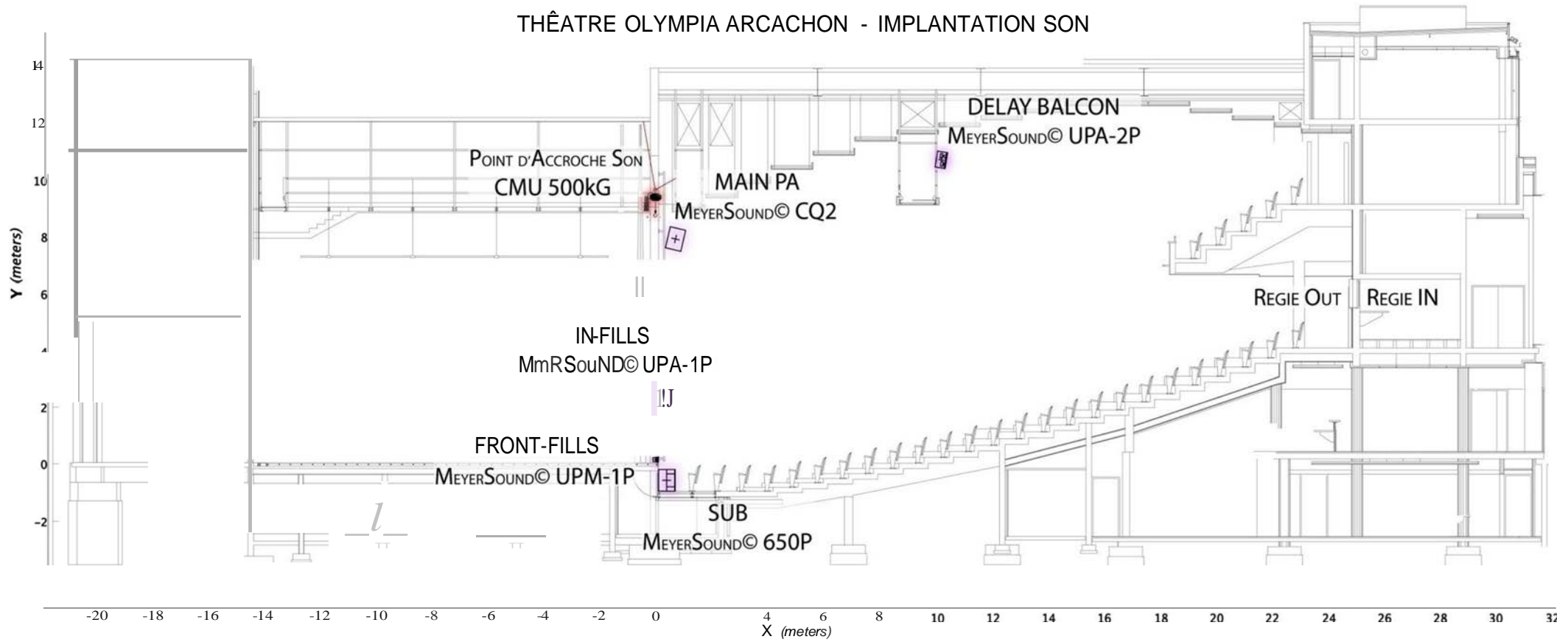

OLYMPIA

