

SALLE SOCIOCULTURELLE AGORA
Rue des écoles, 17138 Saint Xandre

➤ **Programmation :** **Wagnon Jérôme**

Tél : 05 46 37 15 83

Email : jerome.wagnon17@orange.fr

➤ **Réservation de salles :** **De serre Florence**

Tél : 05 46 37 98 89

Email : secreteriatdst.st.xandre@mairie17.com

➤ **Régie générale :** **Cousin Christophe**

Tél : 05 46 37 98 88

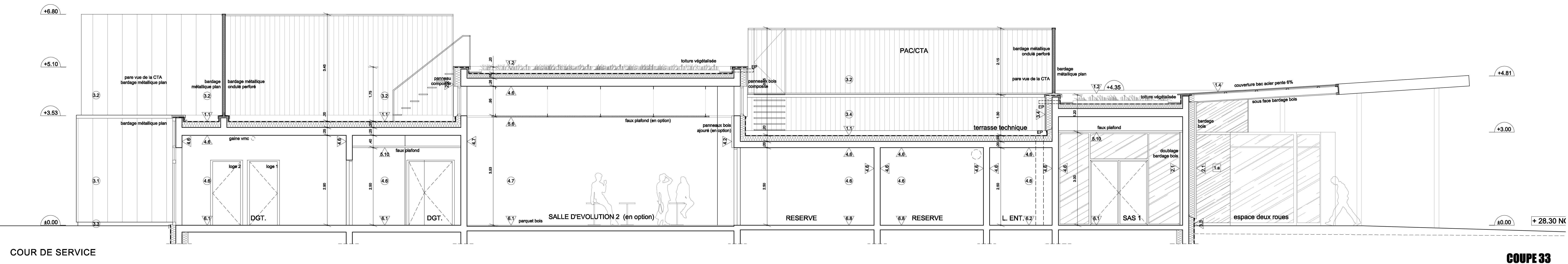

COUR DE SERVICE

COUPE 33

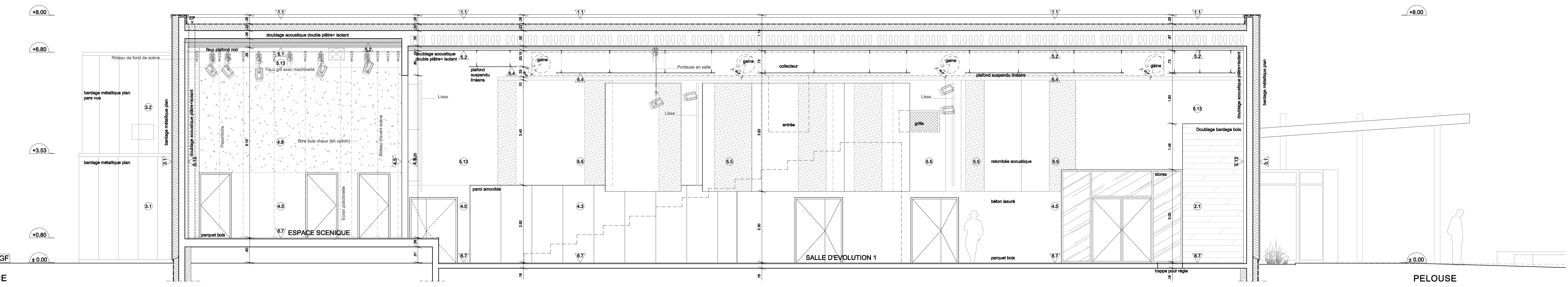

DE SERVICE

PELOUSE

COUPE 44

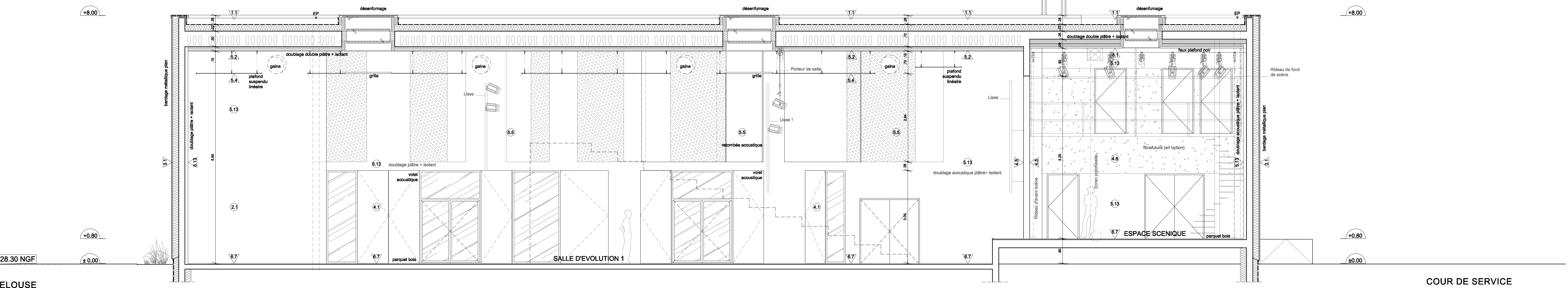

PELOUSE

COUR DE SERVICE

COUPE 55

LOT N°	NATURE DES MATERIAUX	LOT N°
1	1.1 membrane PVC sur terrasse béton + isolation	3
1	1.2 terrasse végétalisée sur dalle béton	3
1	1.3 échantillonnage sur panneaux bois + sous face bois	3
1	1.4 bacs sacs et sous face bois	3
2	2.1 bardage bois THY pose horizontale + isolation	4
2	2.2 bardage plaques composite	4
3	3.1 bardage plan simple peau + isolation	5
3	3.2 pare vue acoustique	5
3	3.3 peinture sur béton	12
3	3.4 bardage métallique ondulé pose verticale	5
4	4.1 volet intérieur acoustique	7
4	4.2 lames bois + isolation (en option)	7
4	4.3 lames aluminium	7
4	4.4 isolation	10
4	4.5 lasure sur béton	12
4	4.6 peinture sur béton maçonnerie	12
4	4.7 toile de verre + peinture	12
4	4.8 finitions	7
4	4.9 polyuré	7
5	5.1 dalle de laine de verre forte densité type Tonga Noir + matelas isolant (fp)	8
5	5.2 feutre/doublé double plaque de plâtre + isolation (fp)	8
5	5.3 plaques de plâtre pleine + matelas isolant (fp)	8
5	5.4 feutre/doublé type Ecophon Focus La Inletaire (fp)	8
5	5.5 caisson bois plein ou perforé (mur)	8
5	5.6 feutre/doublé type Ecophon Focus C (fp)	8
5	5.7 ruage/bande acoustique (fp)	8
5	5.8 plaques de plâtre perforé type RIGITONE (fp)	8
5	5.9 feutre/doublé type Ecophon Hygiene protect permettant la désinfection (fp)	8
5	5.10 dalle laine minérale type Tonga Blanc (fp)	8
5	5.11 dalle laine minérale plaques humides HI+95% (fp)	8
5	5.12 dalle laine minérale plaques humides HI+100% (fp)	8
5	5.13 doublage plâtre + isolant (mur)	8
6	6.1 grès porcelaine LIPS	10
6	6.2 grès porcelaine	10
6	6.3 grès carrelé antidérapant	10
6	6.4 grès carrelé pressé et poliment vitrifié	10
6	6.5 grès carrelé 20x20	10
6	6.6 linoléum	10
6	6.7 parquet flottant pose clouée	11
6	6.8 peinture de sol	12
	P240 porte largeur de passage 1,40m	
	isolation	
	parquet	
	revêtement des menuiseries extérieures	6

MATRE D'OUVRAGE
MAIRIE DE SAINT XANDRE
 Rue de Loudan
 17 138 ST XANDRE
 TEL: 02 46 37 20 69 FAX: 02 46 37 37 79
 Email: st.sandre@mairie17.com

ARCHITECTE MANDATAIRE
DESSIS 23 ARCHITECTURE
 4 rue Duméril BP 1644
 44 186 NANTES CEDEX 4
 TEL: 02 40 69 63 81 FAX: 02 40 69 75 98
 Email: d-dessis23@dessis23.fr

BET STRUCTURE - FLUIDES
ISATEG
 10, Parc de Brocéliande
 BP 96312
 35783 ST-GESCOUVE Cedex
 TEL: 02 99 23 45 87 FAX: 02 99 23 45 80
 Email: isateg.rennes@siggroup.com

ACOUSTICIEN
ITAC
 5 rue Merou
 44000 NANTES
 TEL: 02 40 14 01 95 FAX: 02 40 14 01 28
 Email: itac@itac-acoustique.fr

SCENOGRAFIE
ART SCENIQUE
 45, rue du chevalier Armand Brunas
 17 940 RIVEDOUX PLAGE
 TEL: 02 46 09 29 88 FAX: 02 46 09 29 88
 Email: artscenique@wanadoo.fr

CONTROLE TECHNIQUE
QUALICONSULT
 Cap Ouest
 14, rue Eugène Thomas
 17 000 LA ROCHELLE
 TEL: 05 46 43 34 58 FAX: 05 46 43 34 62
 Email: lancholelle.qc@qualiconsult.fr

SPS
QUALICONSULT
 Cap Ouest
 14, rue Eugène Thomas
 17 000 LA ROCHELLE
 TEL: 05 46 43 34 58 FAX: 05 46 43 34 62
 Email: lancholelle.qc@qualiconsult.fr

SSI
EURL GSG LJIARDIERE
 3, Impasse de l'École
 17 800 SAINT-LÉGER
 TEL: 05 46 860 33 FAX: 05 46 860 700
 Email: gsg-ljiardiere@wanadoo.fr

DCE

CONSTRUCTION DE LA SALLE POLYVALENTE

COUPES LONGITUDINALES

FEVRIER 2012

Echelle 1/50 e

05 / 11

Coupe 33
 Coupe 44
 Coupe 55

17 - SALLE POLYVALENTE A ST XANDRE